新加坡(二) 第六版 星期一 南洋商報 一九五五年十月卅一日

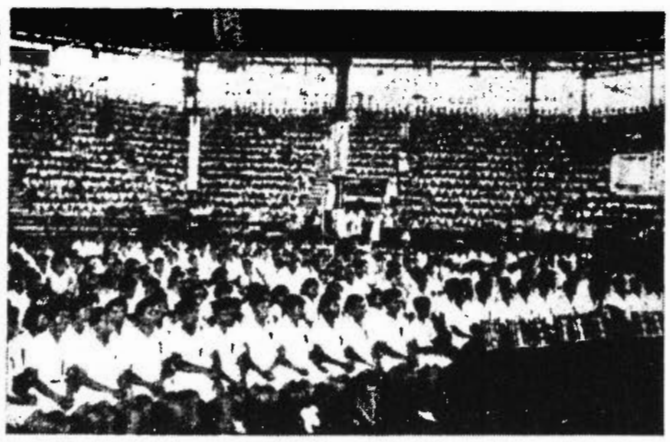

晉第一屆執監委員就職典禮，空前隆重，熱烈，空前絕見，圖（右）甘場之熱烈場面，參者大部份為來賓。（中）執監委員宣誓就職。由莊竹林黃秀芳監誓，（左）會址之另一隅。

華文中學生聯合會成立大會
學生界表現精誠團結
通過七項決議將促政府訂立平等教育政策
各人致詞均強調爭取自由民主及人權保障

星洲華文中學生聯合會成立大會暨第一屆執監委員就職典禮，於昨日（卅日）下午五時假座中華大會堂舉行。出席者包括各校學生代表及各界來賓一千餘人，情況熱烈。會場內外懸掛各種標語，如：「團結就是力量」，「團結就是力量」歌曲，歌聲響徹雲霄。

大會一致通過七項議案如下：

一、要求本坡民選政府取消保障青年人權，即刻廢止一切惡法。

二、要求本坡民選政府保障學生集會結社出版言論自由。

三、要求本坡民選政府取消殖民地教育制度，並制訂各民族平等教育之新教育政策。

四、要求五六年度學校一律免費。

五、要求本坡民選政府給予當地和平人士出國和平會議，及參加世界青年聯歡節之自由。

六、要求本坡民選政府取消特別治安法律，釋放一切政治犯。

七、要求本坡民選政府取消殖民地教育制度，並制訂各民族平等教育之新教育政策。

會場內外懸掛各種標語，如：「團結就是力量」，「團結就是力量」歌曲，歌聲響徹雲霄。

主席馮溢華致詞

馮溢華致詞略謂：今天是我們中學生的大日子，我們的組織已經成立，我們的團結已經完成，我們的力量已經集中，我們的前途是光明的，我們的責任是重大的，我們的工作是艱巨的，我們要為爭取學生的權利而奮鬥，為爭取學生的自由而奮鬥，為爭取學生的福利而奮鬥，為爭取學生的地位而奮鬥，為爭取學生的教育而奮鬥，為爭取學生的和平而奮鬥，為爭取學生的民主而奮鬥，為爭取學生的團結而奮鬥，為爭取學生的進步而奮鬥，為爭取學生的光榮而奮鬥，為爭取學生的勝利而奮鬥，為爭取學生的成功而奮鬥！

報告籌備經過

我們中學生聯合會的籌備委員會，是在今年八月十日成立的，當時我們的籌備委員會，是由十九個中學的代表及學生會的代表組成的，我們的籌備委員會，是在八月十日舉行第一次會議，決定了籌備的方針，和籌備的步驟，並且決定了籌備的期限，是在一個月內完成，我們的籌備委員會，是在八月十日成立